

**FORMATO EUROPEO  
PER IL CURRICULUM  
VITAE**

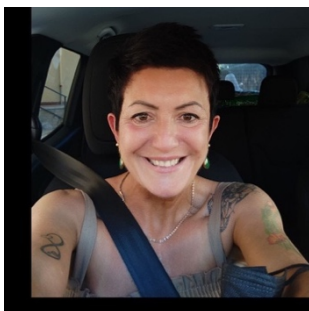

**INFORMAZIONI PERSONALI**

Nome	<b>[NATASCIA ARENA]</b>
Indirizzo	<b>[172, Via dei Colli , 19122 La Spezia, ITALIA ]</b>
Telefono	<b>+393496553411</b>
Fax	
E-mail	<b>natasciaarena@alice.it</b>
Nazionalità	SVIZZERA
Data di nascita	[ 17-03-1969 ]

**ESPERIENZA LAVORATIVA**

- Date (da – a) []
- Nome e indirizzo del datore di lavoro
- Tipo di azienda o settore
- Tipo di impiego
- Principali mansioni e responsabilità

**ISTRUZIONE E FORMAZIONE**

- Date (da – a) [ 1987 ]
- Nome e tipo di istituto di istruzione o formazione Liceo classico
- Principali materie / abilità professionali oggetto dello studio
- Qualifica conseguita Diploma
- Livello nella classificazione nazionale (se pertinente)

## **CAPACITÀ E COMPETENZE**

### **PERSONALI**

*Acquisite nel corso della vita e della carriera ma non necessariamente riconosciute da certificati e diplomi ufficiali.*

MADRELINGUA

[ ITALIANA ]

ALTRE LINGUA

[ Inglese ]

- Capacità di lettura
- Capacità di scrittura
- Capacità di espressione orale

[elementare. ]

[elementare. ]

[elementare. ]

## **CAPACITÀ E COMPETENZE**

### **RELAZIONALI**

*Vivere e lavorare con altre persone, in ambiente multiculturale, occupando posti in cui la comunicazione è importante e in situazioni in cui è essenziale lavorare in squadra (ad es. cultura e sport), ecc.*

□

## **CAPACITÀ E COMPETENZE**

### **ORGANIZZATIVE**

*Ad es. coordinamento e amministrazione di persone, progetti, bilanci; sul posto di lavoro, in attività di volontariato (ad es. cultura e sport), a casa, ecc.*

□

## **CAPACITÀ E COMPETENZE**

### **TECNICHE**

*Con computer, attrezzature specifiche, macchinari, ecc.*

[CONOSCENZA BASE DEL Pc]

## **CAPACITÀ E COMPETENZE**

### **ARTISTICHE**

*Musica, scrittura, disegno ecc.*

□

## **ALTRE CAPACITÀ E COMPETENZE**

*Competenze non precedentemente indicate.*

□

PATENTE O PATENTI

Pat Cat B

## **ULTERIORI INFORMAZIONI**

□

## **ALLEGATI**

□